

# ШКОЛСКИ ЛИСТ

Школски срез Plinj 1.  
 Град, село-засеоц Sr. Bolfenk v Slov. gor.

Вановина, евангелска  
 Област Marijbor  
 Полит. срез Plinj  
 (испостава) Sr. Bolfenk v Slov. gor.  
 Општина Jenovska vas

Назив школе Djavanina osnovna šola v Sr. Bolfenk v Slov. gor.

Школа је мушка, женска, мешовита (подвући). Школа је државна, приватна, са правом јавности или без права јавности, конфесионална. Има ли уз ту народну основну школу, каква стручна школа и које врсте Нима

### Удаљеност школе.

ОД НАЈБЛИЖЕ	НАЗИВ МЕСТА	Колико км. даљине	КАКАВ ЈЕ ПУТ
Железничке станице	<u>Plinj</u>	<u>14 km</u>	<u>Dobra</u>
Парабродске "	<del>Plinj</del>	<del>175</del>	<del>Dobra</del>
Аутобуске "	<del>Sr. Jenovska vas</del>	<del>10</del>	<del>Dobra</del>
Поштанске (колима)	<u>Sr. Bolfenk Slov. gor.</u>	<u>-</u>	<u>Dobra</u>
Вановинска мерија Обласног средишта	<u>Ljubljana Plinj</u>	<u>#172</u>	<u>Dobra</u>
Среског "	<u>Plinj</u>	<u>14 "</u>	<u>Dobra</u>
Општине — испостава	<u>Sr. Bolfenk v Slov. gor.</u>	<u>1 "</u>	<u>Dobra</u>

### Места у којима су најближе школе.

НАЗИВ МЕСТА	Стране света	Растојање у км.	КАКАВ ЈЕ ПУТ
<u>Sr. Trojica Slov. gor.</u>	<u>Sever</u>	<u>7 km</u>	<u>Dobra</u>
<u>Sr. Andreja</u>	<u>Izhod</u>	<u>5 "</u>	<u>Dobra</u>
<u>Sr. Urban</u>	<u>Jug</u>	<u>5 "</u>	<u>Slab</u>
<u>Sr. Rupca</u>	<u>Izhod</u>	<u>8 "</u>	<u>Slab</u>

### Села и засеоци из којих долазе деца у ову школу.

Назив: села, засеока квартава, реона и т. д. из којих долазе деца у школу	број домова	број пореских глава	број становника (приближно)	величина школ. реона у кв. км. (приближно)	народност која чини већину у месту	остале народности за целу територију (приближно) %	верисповест која има већину у месту	остале верисповести за целу територију (приближно) %	удаљење засеока од школе		чиме обилује територија	у чему трпни оскудичу	да ли је територија		
									најмање	највеће			богата	средњег стања	сиромашна
<u>Bis</u>	<u>69</u>	<u>192</u>	<u>337</u>	<u>6.84 km²</u>	<u>Slovenska</u>	<u>0</u>	<u>Rim. kat.</u>	<u>0</u>	<u>1 km</u>	<u>2 km</u>	<u>isto, mraz, seno prvolednj.</u>		<u>1</u>	<u>-</u>	<u>-</u>
<u>Jenovska vas</u>	<u>62</u>	<u>216</u>	<u>219300</u>	<u>599</u>	<u>Slovenska</u>	<u>0</u>	<u>Rim. kat.</u>	<u>0</u>	<u>1</u>	<u>2</u>	<u>isto, mraz, seno prvolednj.</u>		<u>1</u>	<u>-</u>	<u>-</u>
<u>Bisječki voh</u>	<u>123</u>	<u>191</u>	<u>348151</u>	<u>4.74</u>	<u>Slovenska</u>	<u>0</u>	<u>Rim. kat.</u>	<u>0</u>	<u>1</u>	<u>3</u>	<u>sadjje, vino sneg</u>		<u>1</u>	<u>-</u>	<u>-</u>
<u>Jenovski voh</u>	<u>38</u>	<u>46</u>	<u>7236</u>	<u>0.032179</u>	<u>Slovenska</u>	<u>0</u>	<u>Rim. kat.</u>	<u>0</u>	<u>1/4</u>	<u>13</u>	<u>vino sneg</u>		<u>1</u>	<u>-</u>	<u>-</u>
<u>Ločič</u>	<u>28</u>	<u>36</u>	<u>117</u>	<u>1.732338</u>	<u>"</u>	<u>0</u>	<u>"</u>	<u>0</u>	<u>1 1/2</u>	<u>2</u>	<u>seno, prvolednj.</u>		<u>1</u>	<u>-</u>	<u>-</u>
<u>Bozjak</u>	<u>18</u>	<u>22</u>	<u>82</u>	<u>23.74 km²</u>	<u>"</u>	<u>0</u>	<u>"</u>	<u>0</u>	<u>1</u>	<u>2</u>	<u>sadjje</u>		<u>1</u>	<u>-</u>	<u>-</u>
<u>Čuklensak</u>	<u>22</u>	<u>54</u>	<u>54</u>	<u>"</u>	<u>"</u>	<u>0</u>	<u>"</u>	<u>0</u>	<u>2</u>	<u>3</u>	<u>isto sneg</u>		<u>1</u>	<u>-</u>	<u>-</u>

Статистички Одсек Министарства Просвете  
 Образац број 5/1928.

\* Предавање к. ст. 1 до 38 Trojinski voh iz obl. skolinje Sr. Urbana u obl. skolinje Sr. Bolfenk v Slov. gor. { IV No. 786/1-5.10.34 }

\*\* - " k. st. 1 do 28 Ločič - " - " - " - " - "  
 Vpomba: Bisječki voh, Čukla, Bozjak, Čuklensak merijo skupaj 4.74 km²



Досадања историја школе (оснивање, отварање и затварање разреда, промене имена, промене у погледу пола ученика, промене у погледу издржавања и друге важне промене).\*

Година	ПРОМЕНА	Година	ПРОМЕНА	Година	ПРОМЕНА	Година	ПРОМЕНА
1785	Ћиданје прве школе	1784.	Варшавско и П. наредба.				
1792	Отворено прве школе	1794.	IV-№ 14826/1 - 10. 11. 34.				
1869	Зачето школе од осирот.		Установител IV. оддела.				
	Солска обвештост 6-14 лета		IV. 5519/1 - 34.				
1894	Ћиданје нове школе						
1896	Реконструкција школе у два.						
	наредница						
1927	Реконструкција школе у три.						
	наредница						
1929	Реконструкција школе у						
	шест наредница						

Наставни језик је словенски.

Број разреда и одељења са језиком националних мањина.

Језик националних мањина	БРОЈ РАЗРЕДА			БРОЈ ОДЕЉЕЊА		
	заба-вишта	основне школе	продужне школе (опетовнице)	заба-вишта	основне школе	продужне школе (опетовнице)
—	—	—	—	—	—	—

Школска зграда (рачунајући и зграде у којима станују учитељи и ако су одвојене).

СВОЈИНА	Година грађења и дограђивања	У коју је сврху зидана?	Ако није зидана за школу да ли одговара потребама школе?	У каквом је стању школска зграда?	Покрива кв. метара	Од чега је грађена?	Чиме је покривена?	Б Р О Ј										Колико ученика хигијенс. прописима				
								спратова	учионица	дворана за свечаности	гимнастичк. х. дво-рана	канцеларија	кабинета	холника	соба за становање	соба за ручавање	осталих просторија	таванских просторија	подрумских просторија	одговара	неодговара	
Солска обвешт.	I 1785 II 1894	За школу	—	Добро	200 m <sup>2</sup>	Орех	Орех	1	2	—	—	—	—	2	5	—	3	1	2	Да	—	
Гр. Болфенк и Нов. год.																						

Школа има: централно грејање, земљане пећи, гвоздене, мешовите, никакве.

Има ли школа школски врт? Да обрађен? Да колико је ара велики врт? 7.5а Каког земљишта још има школа? Мјива, издвојено, савременост је ли ограђено? Да како? Добро колико ара? 50.67а Ко ужива то земљиште? Солски управитељ Има ли школа потребан алат? Да Да ли је врт угледан? Да Је ли ограђен чиме? С платом Има ли воде у школској згради? Не дворишту? Да Ако је нема, да ли је удаљена од школске зграде до 250 метара? — од 250—500 м? — преко 500 м? — Да ли је водовод? — извор? — цистерна? — бунар? Да пумпа? — река? —

Има ли учитељских станова у школској згради? Да у школском дворишту? Не у близини до 500 м? Не за колико наставника? За два и од колико одељења? 2 Има ли стан за служитеља? Не Осталих зграда сем школе? Господарско пословање.

Је ли школа убаштињена на своје непокретно имање? Да број и датум судске тапије односно број грађевинског улошка? 50. Има ли легата? Не Ко је завештао? — У чему се састоји? — Колико вредности? — Има ли громобран? Да у каквом стању? Добро Да ли је осигурана од пожара? Да на коју своту од — до 27000 динар од кога друштва. Славја

Вредност школских објеката? 500,000 динар

Приложити историју школе, а ако нема штампане — написати.



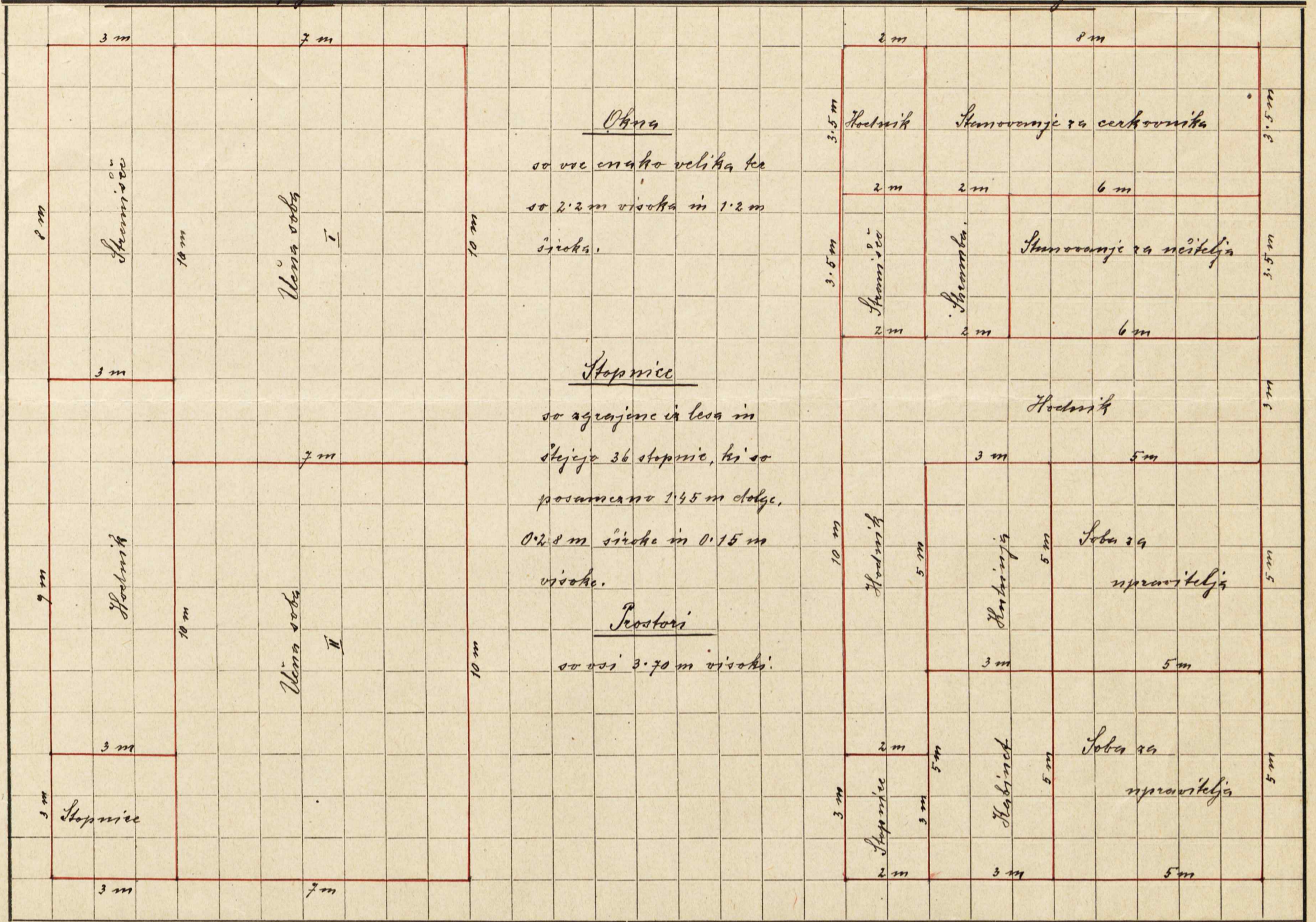

PRIMEDBA: Naznačiti veličinu (dužinu, širinu i visinu) svake prostorije sem stepenica, a za stepenice broj stupanja, visinu pojedinih stupanja, širinu i dužinu kao i od čega su. Naznačiti veličinu prozora (širinu i visinu). Svaki sprat posebno. Ovde ucrtati prizemlje, a spratove, ako ih ima na zasebnim listovima izraditi pa priložiti.

Skica školskog dvorišta, igrališta, vrta, voćnjaka, vinograda u razmeri 1:500 t. j. svaki 2 mm. predstavljaju 1 m.

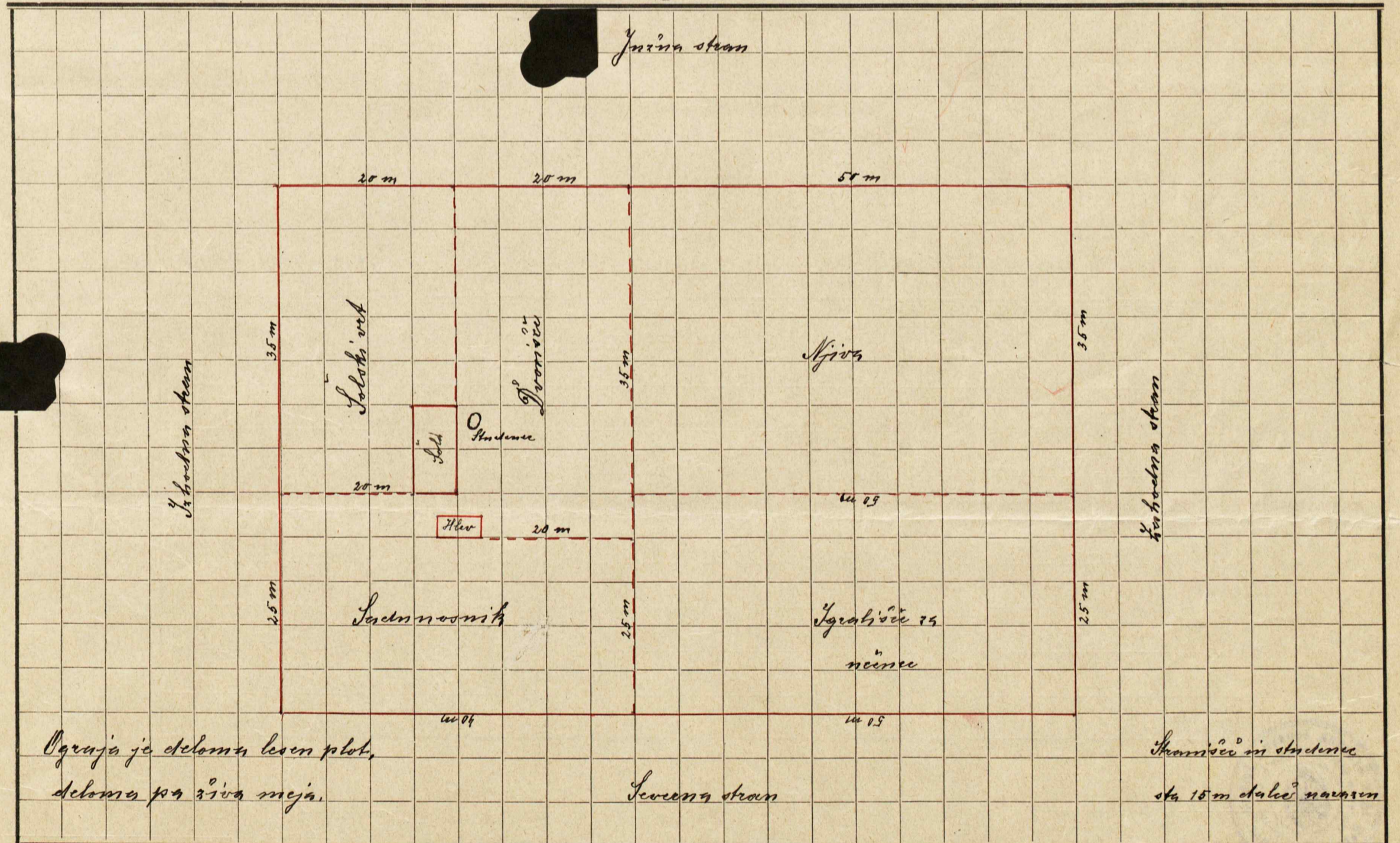

PRIMEDBA: Naznačiti dužinu svake strane i kakva je ograda. Bunar i dubinu bunara, rastojanje bunara od zahoda (nužnika). Naznačiti sve zgrade koje se nalaze na tom zemljištu kao i strane sveta.



Skica mesta u kome je škola ili plan ako postoji.

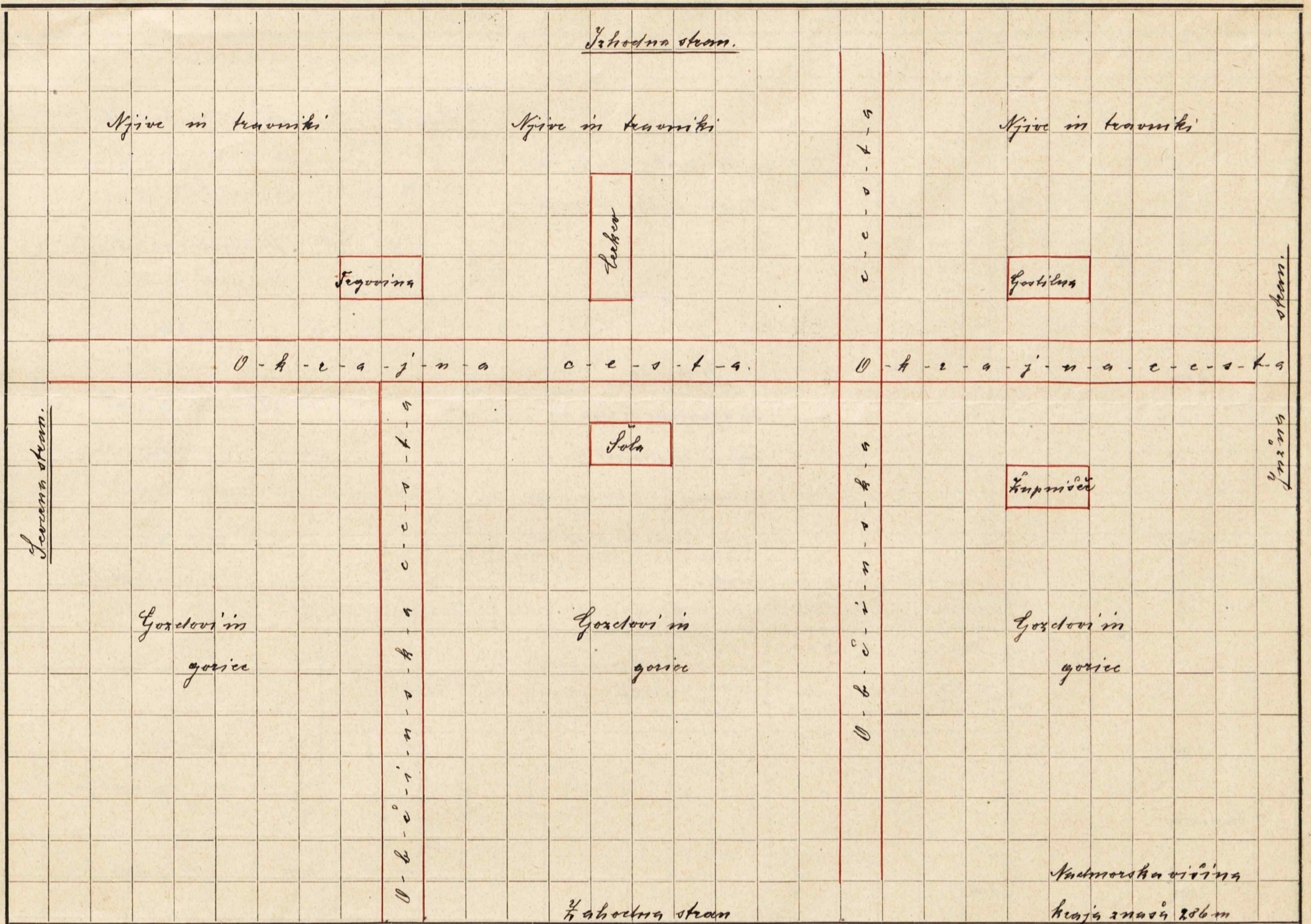

PRIMEDBA: Naznačiti glavne ulice, reke, potoke, škole, školska imanja, crkve, opštinu i druge javne zgrade kojih ima, bregove i t. d., ako nema ulica onda putove; nadmorsku visinu škole i bregova u okolini kao i strane sveta.

Imena čuvenih ljudi koji su učili u ovoj školi\* (naznačiti kad).

Nadničitelji: Jozef Domanyko 1792-1808, Jozef Rozman 1808-1810, Michael Belic 1810-1818, Janca Rozka 1818-1860, Jakob Bredny 1860-1861, Franc Kocuvan 1861-1892, Janca Reich 1892-1908, Friderik Marinič 1908-1920, Stefan Kos 1920-1935, Frida Klethofer 30.6.1935. —  
Učitelji: Jozef Reisinger 1849-1850, Jozef Horvat 1858-1859, Olga Defranceschi 1.7.1896-1.6.1897, Karol Horović 1.1.1898-1.7.1901, Marija Osenjak 6.12.1901-1.6.1902, Jozef Lenič 1.2.1904-15.4.1908, Jozefina Belčak 1.7.1907-1.11.1912, Marija Drobnič 1.8.1913-1.4.1917, Albina Štok 1.8.1919-15.4.1920, Marija Burja 16.4.1920-30.10.1921, Barica Klampfer 1.11.1921-1.10.1922, Kofija Koinigsmann 26.2.1923-1.10.1925, Valerija Kamenušek 7.2.1926-30.3.1928, Alojzija Debeljak 1.9.1927-31.7.1928, Beata Kos 1.4.1928-1.10.1928, Frida Klethofer 12.3.1929 —  
 Spisak sviju škola državnih i privatnih koje se nalaze na toj školskoj teritoriji.

NAZIV ŠKOLE	POD ČIJIM JE NADZOROM?	KO IZDRŽAVA?
1. <sup>narodna</sup> državna <del>narodna</del> sola Sr. Dolfenk v Slovenskih goricah.	Pod državnim nadzorom	Solska občina Sr. Dolfenk v Slov. gor.

Mohorič Jozefa  
9.1.1935. —  
Marinštokija  
29.6.1935. —



10. aprila 1929

Potpis,

Jozef Kos  
upravitelj



dne 14. nov. 1930.

opravila Frida Klethofer  
pau. sol. uprav.



Načrt sedanje šolske občine

Sv. Boltenk v Slov. gor.

Merilo 1:20160

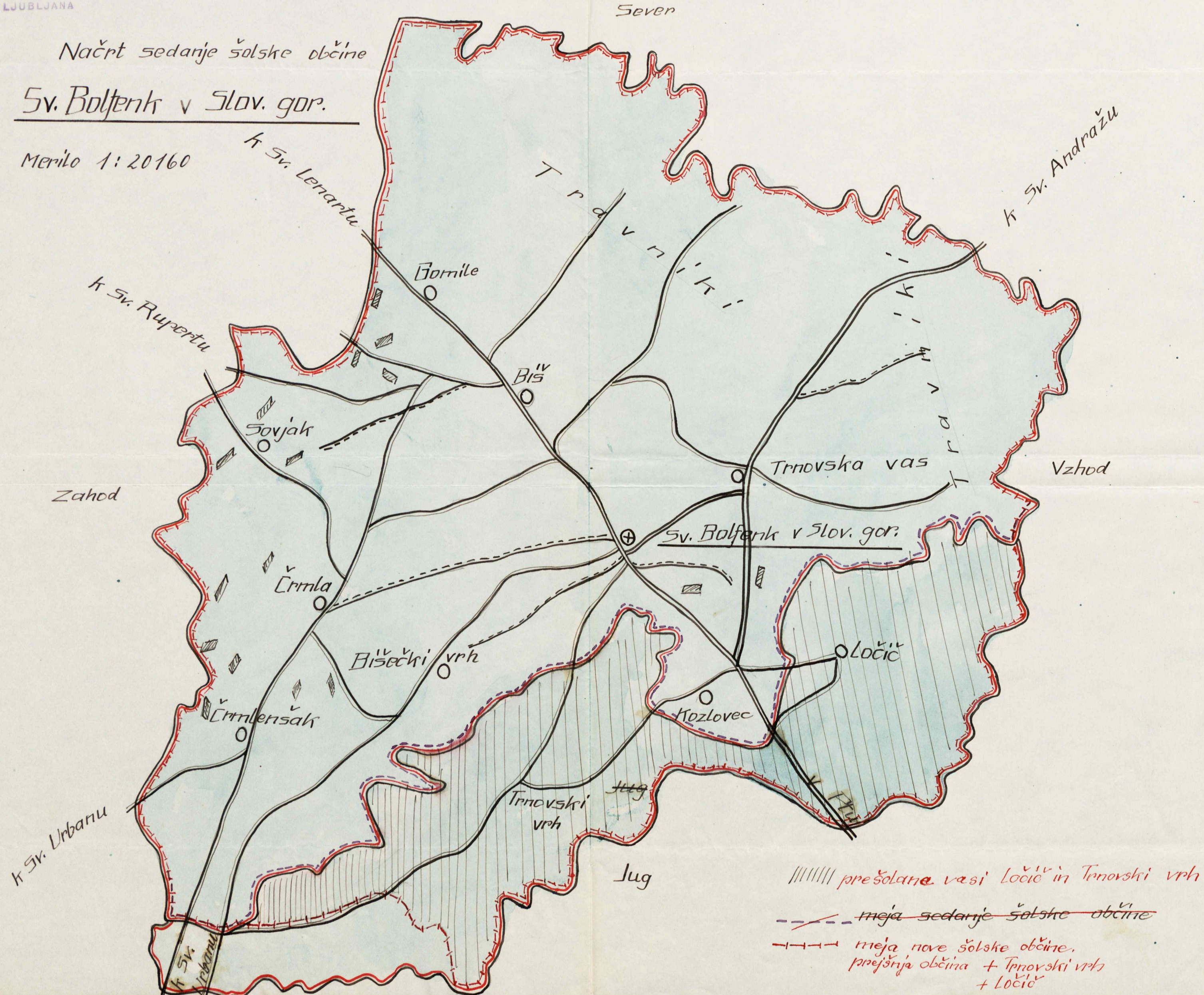



Pregled k načrtu novega šol. skoliša.

SLOVENSKI ŠOLSKI MUZEJ  
LJUBLJANA

I. Šolski okoliš:  
Sv. Bolfenk v Slov. gor.

II. Vrolane vasi:

Sv. Bolfenk, Biš, Trnovska vas, Bišički vrh, Črmla,  
Lovjak, Črmlušak, Lovič, Trnovski vrh.

III. Vrolana občina:  
Sv. Bolfenk v Slov. gor.

Šk. št.	Ime vasi ali naselja	Ime upravne občine	Število hišnih številk	Vzdaljenost v km		Število šol. obveznih otrok	Absolutna višina kraja	Terenske neprilike, slaba pota, pordniji, mizeri pameti it. d.	Opomba.
				Najmanj	Največja				
1	Sv. Bolfenk	Sv. Bolfenk v Slov. gor.	7	$\frac{1}{8}$	$\frac{1}{4}$	3	243		
2	Biš	"	69	$\frac{1}{2}$	2	56	236		
3	Trnovska vas	"	62	$\frac{1}{4}$	2	45	271		
4	Bišički vrh	"	69	1	2	40	360		
5	Črmla	"	23	1	2	18	294		
6	Lovjak	"	18	1	2	7	307		
7	Črmlušak	"	22	2	3	6	303		
8	Lovič	"	28	$1\frac{1}{2}$	2	17	270		
9	Trnovski vrh	"	38	$\frac{1}{4}$	3	28	375		

Skupaj: 220



dne 14. nov. 1936.

Frida Klehofer  
ravnateljica šol. uprav.

